

REGLAMENTO I TRAVESÍA ARENAL BURRIANA

La I Travesía Arenal Burriana es una prueba deportiva organizada por el Club de natación VILA-SWIM con la colaboración del Servicio Municipal de Deportes de Burriana y el patrocinio de Arenal Sound que se celebrará en la Playa del Arenal de Burriana (Castellón) el **25 de Junio de 2017 a las 10.30h sobre una distancia de 2500m.**

La I Travesía Arenal Burriana es puntuable para el **XIX Circuito de Travesías de la Comunidad Valenciana** <http://www.fncv.es/web/circuito.php> y para el **I Trofeo Diputación de Castellón de Aguas Abiertas** <http://www.evasionrunningcastellon.com/>

La prueba se regirá por las normas del reglamento de Aguas Abiertas de R.F.E.N <http://www.rfen.es/publicacion/userfiles/Reglamento%20Aguas%20Abiertas%202013-2017-marzo%202017.pdf>



1. REQUISITOS DE LOS PARTICIPANTES

- Podrá participar en el evento cualquier persona nacida en el año 2003 o anterior.
- Los menores de edad tendrán que enviar una autorización paterna o de su tutor legal.
- Aceptar el punto 13 del presente reglamento **Declaración de responsabilidad**, en el que el nadador declara tener unas aptitudes físicas adecuadas para la prueba y que su participación es voluntaria y bajo su responsabilidad.

2. INSCRIPCIONES

Las inscripciones se realizarán mediante la web www.evasionrunningcastellon.com o presencialmente en la tienda Evasión Running Castellón (c/Pintor Sorolla 13, Castellón)

- El límite de participación es de **300 inscritos**.

- **1 ABRIL- 31 ABRIL** Inscripción FULL WATER al I circuito Aguas Abiertas Diputación Castellón.
 - Federados: **60€ 8 pruebas**
 - No Federados: **60€+20€ seguro de día 8 pruebas**

- **8 MAYO-14 MAYO:**
 - Federados: **10€**
 - No Federados: **13€**

- **15 MAYO-14 JUNIO:**
 - Federados: **13€**
 - No Federados: **16€**

- **15 JUNIO-21 JUNIO:**
 - Federados **15€**
 - No Federados: **18€**

- La inscripción da derecho a:
 - Participar en la I Travesía Arenal Burriana
 - Bolsa del nadador: chip (obligatorio), gorro (obligatorio) y obsequios de los colaboradores.
 - Avituallamiento y servicio de guardarropa
 - Asistencia en la prueba con kayaks y barcas.
 - Trofeos para los ganadores de cada categoría.

- El importe de la inscripción no es reembolsable por parte de la organización en caso de baja del participante. Se devolverá el dinero de la inscripción si la prueba es suspendida por causas meteorológicas.

3. CATEGORÍAS

- INFANTIL: 2002 y 2003; 14 y 15 años
- JUNIOR: 1998 al 2001; 16, 17, 18 y 19 años
- SENIOR: 1993 al 1997; 20, 21, 22,23 y 24 años
- MASTER A: 1992 al 1983; 25 a 34 años
- MASTER B: 1982 al 1973; 35 a 44 años
- MASTER C: 1972 al 1963; 45 a 54 años
- MASTER D: 1962 y mayores; 55 en adelante
- ABSOLUTA: Todas las edades
- DISCAPACITADOS: Todas las categorías
- CLUB: Suma de los 5 mejores tiempos con obligación de puntuación en ambos sexos.
- LOCAL: nacidos/as o empadronado/as en Burriana.

NOTAS ACLARATORIAS:

- Todas las categorías a excepción de la de club y discapacitados, tienen tanto premio en masculino como femenino. En el caso de discapacitados para poder puntuar como categoría se requerirá la presencia en la travesía de al menos 6 participantes de la categoría.
- La edad que delimita cada una de las categorías hace referencia a la edad que cumplirá el participante durante el año en curso, independientemente de la que tenga en el momento de celebrarse la prueba.

4. PREMIOS Y CLASIFICACIÓN

- Recibirán trofeo conmemorativo los TRES primeros clasificado/as absolutos así como los TRES primeros clasificado/as de cada categoría así como los tres primeros clubs.

5. TIMING

- 8.30h-9.45h Recogida del chip y bolsa del participante
- 10.15h Briefing de la travesía
- 10.30h Salida
- 11h Llegada prevista del ganador
- 12h Llegada del último participante
- 12.30h Entrega de premios

6. GUARDARROPA

- La prueba dispondrá de servicio de guardarropa. Las bolsas serán custodiadas en todo momento, pero la organización no se hará responsable de la pérdida de objetos personales. Se recomienda no dejar objetos de valor en las bolsas de guardarropía.

7. BOLSA DEL NADADOR Y MATERIAL

- Para recoger la bolsa del nadador es **obligatorio** presentar el DNI.
- Es **obligatorio** nadar con el chip y con el gorro de la organización. El chip será devuelto a la organización una vez finalizada la prueba, la pérdida del chip tendrá un cargo de **10€**.
- Quedan **prohibidos** el uso de elementos que ayuden a la flotación o la propulsión: manoplas, aletas, pulboy...

8. SALIDA Y LLEGADA

- La salida será única y se realizará desde fuera del agua. Estará marcada por un arco y una cinta.
- La llegada será en la playa. El nadador tendrá que sobrepasar el arco de meta donde estará la alfombra del chip.

9. RECORRIDO Y BALIZAMIENTO

- El recorrido constará de **2500m** y estará marcado con **4 boyas** que facilitará a los nadadores la orientación. Si hubiera algún cambio en la señalización del recorrido la organización lo anunciaría en el briefing previo a la prueba.
- **GIROS DE BOYA:**
 - Boya 1 y 5: es la misma boya, el giro es a la DERECHA
 - Boyas 2, 3 y 4: el giro es a la IZQUIERDA
- **DISTANCIAS:**
 - Arco de SALIDA y META a BOYA 1-5: 250m
 - Entre las boyas 1-2-3-4-5: 500m

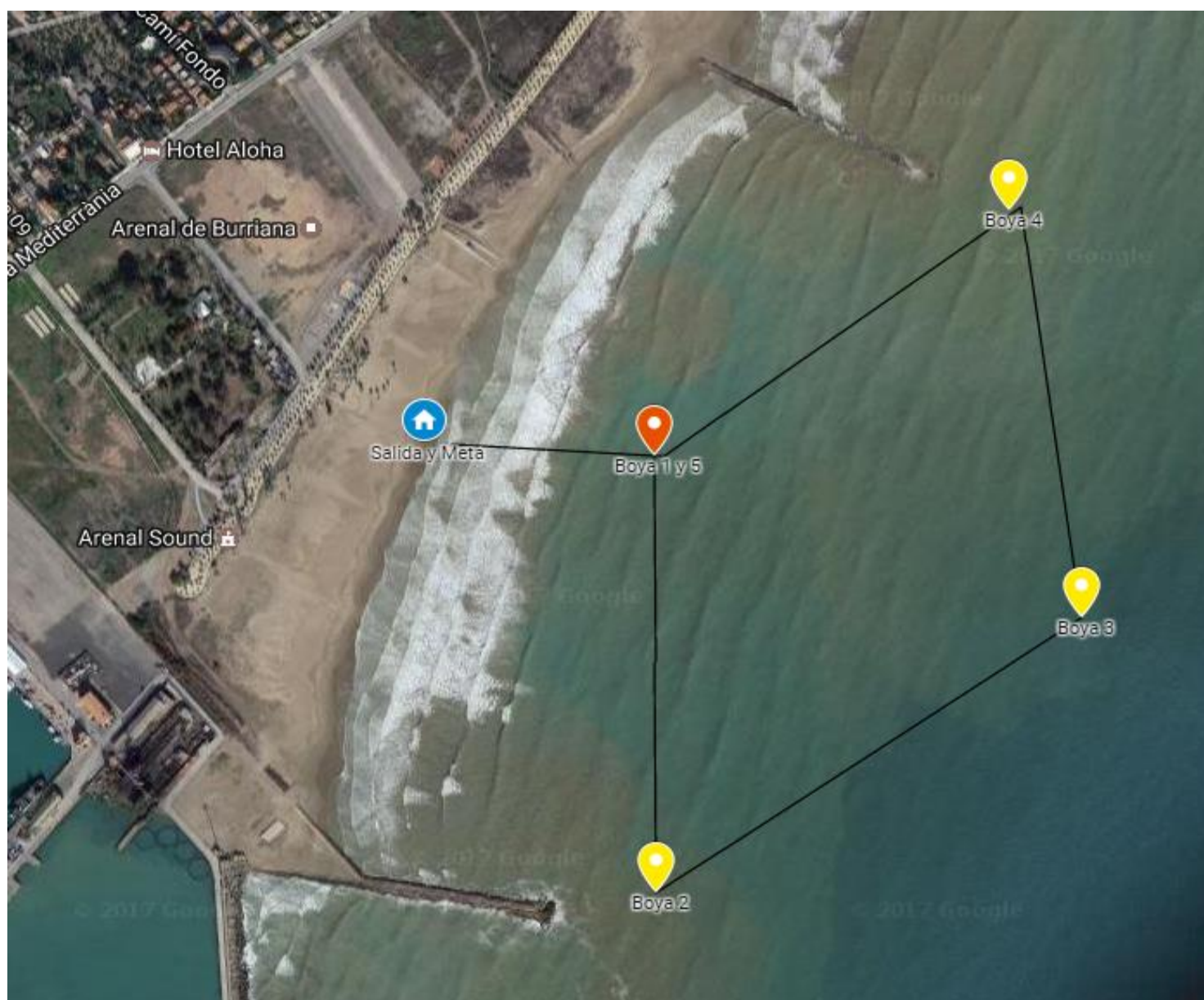

10. AVITUALLAMIENTO

- En la llegada todos los participantes dispondrán de una zona de avituallamiento con comida y bebida variada.

11. EMBARCACIONES DE APOYO

- Durante todo el recorrido habrán kayaks y barcas que escoltarán a los nadadores. Si algún nadador no se encontrara en óptimas condiciones para seguir nadando debe avisar con una señal y se le evacuará de la prueba inmediatamente.
- La organización se reserva el derecho de obligar a abandonar la prueba si algún nadador mostrara síntomas de fatiga extrema o incumpliera el reglamento.

12. MODIFICACIÓN DEL RECORRIDO O SUSPENSIÓN DEL EVENTO

- La organización se reserva el derecho de modificar el recorrido del evento si las condiciones climatológicas fueran adversas
- El evento se cancelará si por condiciones adversas y no pudiera disputarse de ninguna manera.

13. DECLARACIÓN DE RESPONSABILIDAD

Como participante en la I Travesía Arenal Burriana declaro que:

- Tengo conocimiento y acepto íntegramente todo el reglamento de la prueba.
- Me encuentro en condiciones físicas adecuadas para participar en la prueba.
- No padezco ninguna enfermedad que pueda agravarse al participar en la prueba.
- En el caso de que padeciera cualquier lesión o enfermedad lo pondré en conocimiento a la organización del evento y aceptaré las decisiones que se tomen al respecto por los responsables de la prueba.
- Asumo los peligros que conllevan la participación en esta prueba, tales como: condiciones meteorológicas (viento, olas, temperatura agua...), medusas y colisión con rocas.

- Una vez que la inscripción sea aceptada, la cuota de inscripción no será reembolsada. Únicamente se devolverá la cuota de inscripción si el evento fuera suspendido por condiciones meteorológicas o marítimas adversas que no permitan la realización de la prueba por seguridad.
- Autorizo a la organización de la prueba para usar cualquier fotografía, filmación.., sin derecho a contraprestación económica.